USLU DUR KADINIM

Söz: Rıza Polat Akkoyun

Beste: Zeki Duygulu

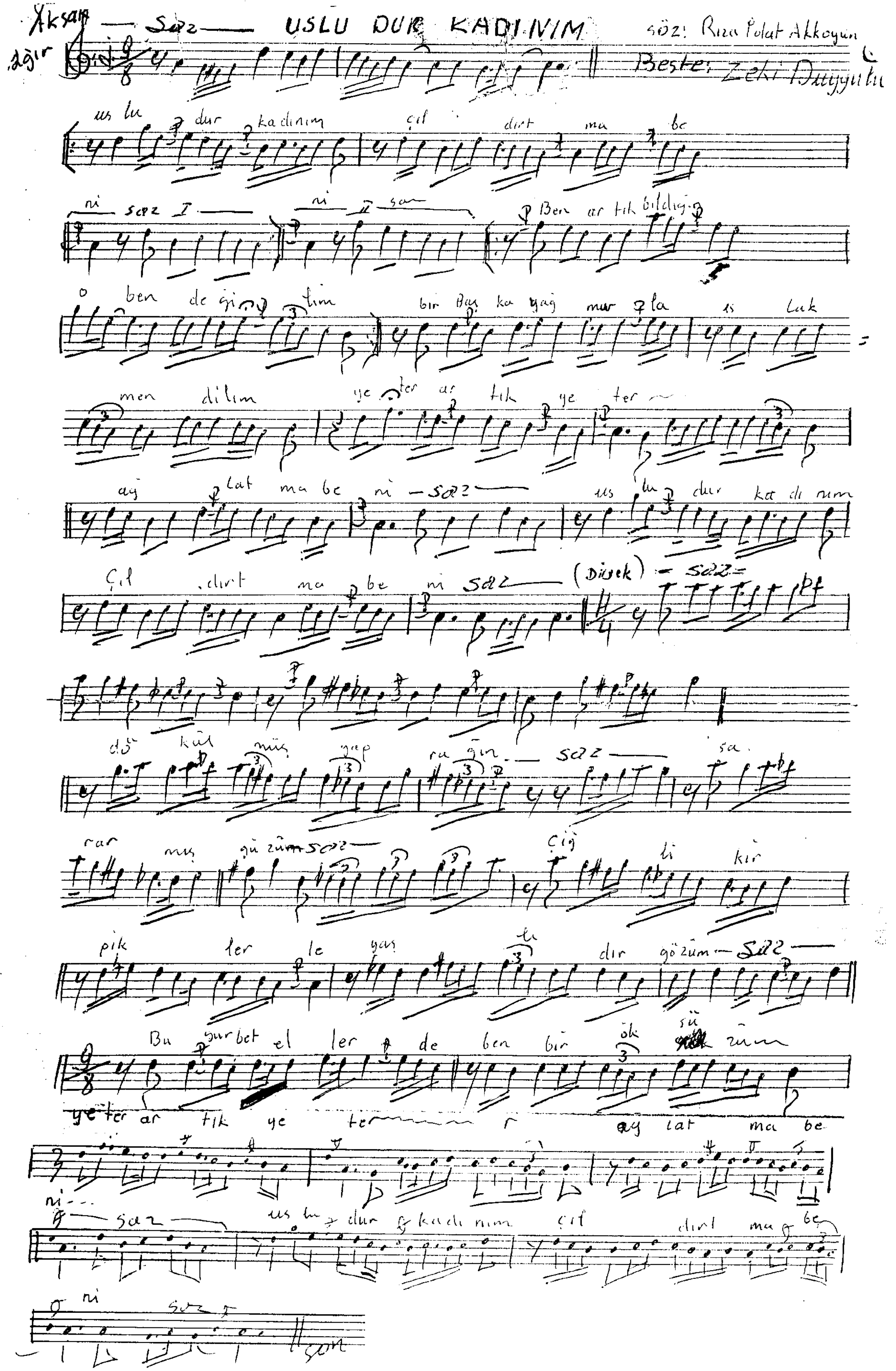
Aksak
ağır
Saz
us lu dur kadınım çıl dırt ma be
ni saz I ni II saz
Ben ar tık bildiğ
o ben değiş tim bir başka yağ mur la ıs lak
men dilim ye ter ar tık ye ter
ay lat ma be ni saz
us lu dur ka dı nım
Çıl dırt ma be ni saz
(Dişek) saz
dö kül müş yap ra ğın saz sa
rar mış gü züm saz
çiğ li kır
pik ler le yaş lı dır gözüm saz
Bu gurbet el ler de ben bir ök sü züm
ye ter ar tık ye ter ay lat ma be
ni saz us lu dur ka dı nım çıl dırt ma be
ni saz
son